Reinigungsrohr Staufix DN 200, Bodenplatte, schwarz

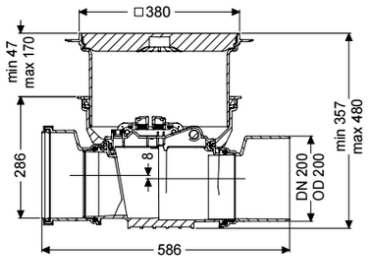

Artikelinformationen

Artikelnummer: 700200.10S
GTIN: 4026092075982
Preisgruppe: 10

Produktvorteile

- Einfaches Umrüsten zu Staufix Typ 1, Typ 2 oder StaufixControl
- Eigengefälle nur 8 mm
- Schneller werkzeugloser Zugang für die Reinigung

Beschreibung

Das Reinigungsrohr für fäkalienhaltiges und fäkalienfreies Abwasser ermöglicht einen komfortablen Zugang zu Abwasserleitungen für Revisions- und Wartungsarbeiten. Durch das modulare KESSEL-Baukastensystem können bestehende Anlagen problemlos um bis zu zwei Klappen und einen Notverschluss ergänzt oder zum Rückstauverschluss StaufixControl umgerüstet werden.

Allgemeine Merkmale	
Farbe:	schwarz
Nennweite (DN):	200
Außendurchmesser (DA):	200 mm
Hinweis Nennweite:	Hydraulik entspricht DN 150
Abwasserart:	fäkalienhaltig und fäkalienfrei
Einbausituation:	Einbau in die Bodenplatte
Auslieferungszustand:	installationsfertig (Verbindungsteile sind bauseits anzuschließen)

Abmessungen	
Gewicht netto:	8,6 kg
Gewicht brutto:	11,2 kg
Grundwasserbeständigkeit ab Unterkante Bodenteil:	3 mm
Aussparungsmaß Breite:	750 mm
Aussparungsmaß Länge:	750 mm

Gefällesprung:	8 mm
Einbautiefe:	341 - 464 mm
Art der Höhenverstellbarkeit:	teleskopisches Aufsatzstück
Länge:	586 mm
Breite:	444 mm
Verpackungsmaß Länge:	586 mm
Verpackungsmaß Breite:	486 mm
Verpackungsmaß Höhe:	486 mm

Abdeckungsmerkmale	
Abdeckungsart:	Abdeckplatte
Abdeckung Material:	Kunststoff
Abdeckung Farbe:	schwarz
Abdeckung Breite:	366 mm
Abdeckung Länge:	366 mm
Verriegelung:	Lock & Lift
Belastungsklasse:	L 15 (EN 1253-1)
Dichtheit:	tagwasserdicht