Aufsatzstück Variofix Gitterrost, V2A, L 15

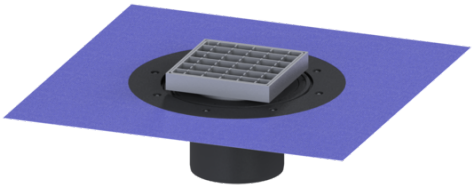

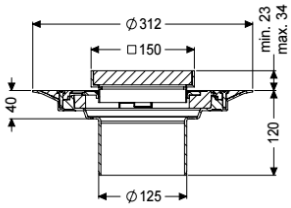

Artikelinformationen

Artikelnummer: 48965
GTIN: 4026092004708
Preisgruppe: 70

Produktvorteile

- Verschiedene Abdeckungen wählbar
- Inklusive Dichtmanschette

Beschreibung

Das Aufsatzstück Variofix ist zur Kombination mit Objekt- und Badabläufen geeignet und ist höhen- und seitenverstellbar zur Anpassung an den Bodenbelag.

Ausführung	
Dichtung:	Lippendichtung
Abdichtung am Aufsatzstück:	zu verklebende beiliegende Dichtmanschette (bd) nach DIN 18534
Wassereinwirkungsklasse nach DIN 18534-1 (bis einschließlich):	W3-I
Abmessungen	
Höhenverstellbarkeit:	23 - 40 mm
Gewicht netto:	2,4 kg
Gewicht brutto:	2,64 kg
Durchmesser:	312 mm
Art der Höhenverstellbarkeit:	teleskopisches Aufsatzstück
Höhe:	120 mm
Verpackungsmaß Länge:	390 mm
Verpackungsmaß Breite:	190 mm
Verpackungsmaß Höhe:	310 mm
Abdeckungsmerkmale	
Abdeckungsart:	Gitterrost
Abdeckung Material:	Edelstahl 1.4301 (V2A)
Abdeckung Farbe:	silber

Technische Änderungen vorbehalten.

Oberfläche:	gebeizt
Rahmen Material:	Edelstahl 1.4301 (V2A)
Verriegelung:	eingelegt
Belastungsklasse:	L 15 (EN 1253-1)
Rost Design:	Cross
Rahmen Breite:	150 mm
Rahmen Länge:	150 mm
Aufsatzstück:	dreidimensional verstellbar
Form Aufsatzstück:	eckig
Aufsatzstück Material:	ABS
Maschenweite:	23 x 23 mm